



INFORME MENSUAL DEL SECTOR YERBATERO/ ABRIL 2012

Los datos estadísticos registrados por el Instituto Nacional de la Yerba Mate (INYM) revelan que durante el mes de abril del año 2.012 el volumen de yerba mate elaborada a salida de molino alcanzó los 12.674.148,13 kilos. Sumado a los meses anteriores **totaliza 68.054.534, 11 kilos para el periodo enero – abril**. Cabe recordar que el movimiento de yerba mate a salida de molino es el indicador más cercano al comportamiento de la yerba mate en góndola, ya que incluye tanto el volumen que se envía a los centros de distribución de las firmas yerbateras como a las compras efectuadas por los mayoristas, hipermercados y supermercados.

Yerba mate a salida de molinos (*)

Movimiento mensual

	2008 (kilos)	2009 (kilos)	2010 (kilos)	2011 (kilos)	2012 (kilos)
enero	17.381.948,70	19.078.066,01	18.069.147,87	19.160.772,86	18.124.294,12
febrero	19.516.495,66	18.788.451,26	19.462.319,24	19.493.869,20	18.100.607,32
marzo	17.848.886,44	21.056.253,65	24.025.889,92	21.105.808,79	19.155.484,54
abril	24.397.286,10	19.588.014,46	21.036.553,66	21.268.028,17	12.674.148,13
mayo	23.097.442,98	19.739.690,82	21.755.006,27	22.085.012,13	
junio	19.246.630,33	21.349.513,67	22.359.946,38	21.571.595,07	
julio	21.903.458,08	23.835.702,23	22.278.848,84	21.398.553,54	
agosto	20.190.431,88	21.857.813,12	21.422.546,82	22.436.098,38	
septiembre	17.274.442,24	22.293.735,40	19.462.312,41	20.927.812,24	
octubre	18.189.589,10	21.562.712,58	20.123.627,92	20.761.698,81	
noviembre	16.713.199,06	18.718.966,02	20.823.095,82	20.186.833,21	
diciembre	17.188.562,36	18.320.057,01	19.829.728,62	18.442.428,38	
TOTAL	232.948.372,94	246.188.976,22	250.649.023,77	248.838.510,78	68.054.534,11

(*) Incluye yerba mate envasada estampillada / Yerba mate con destino al mercado interno para venta al público sin estampillas (soluble, saquitos, etc).



Yerba mate a salida de molino - Mercado interno

Evolución anual

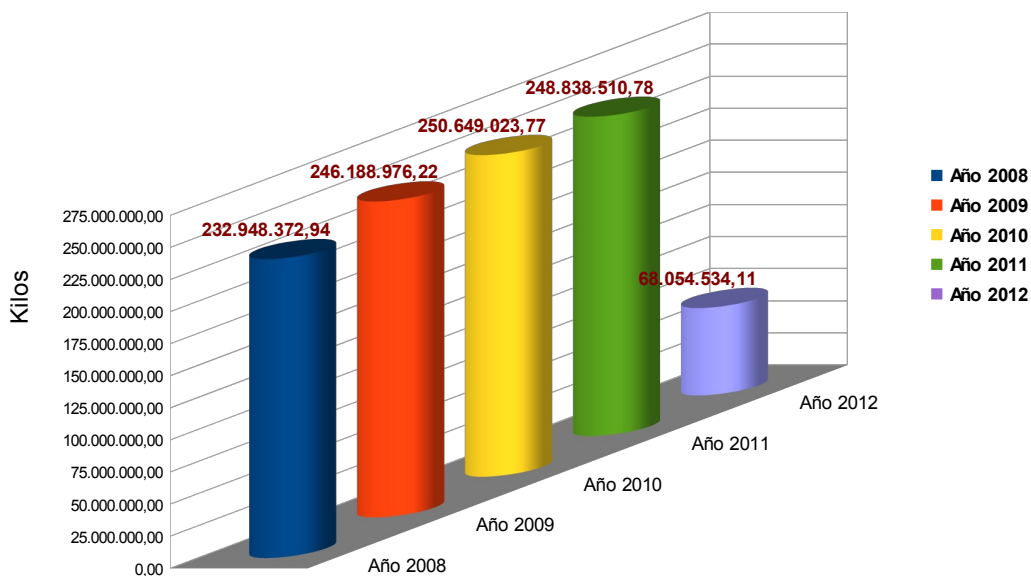

Yerba mate a salida de molino

Comparativo mes de abril (en kgs)

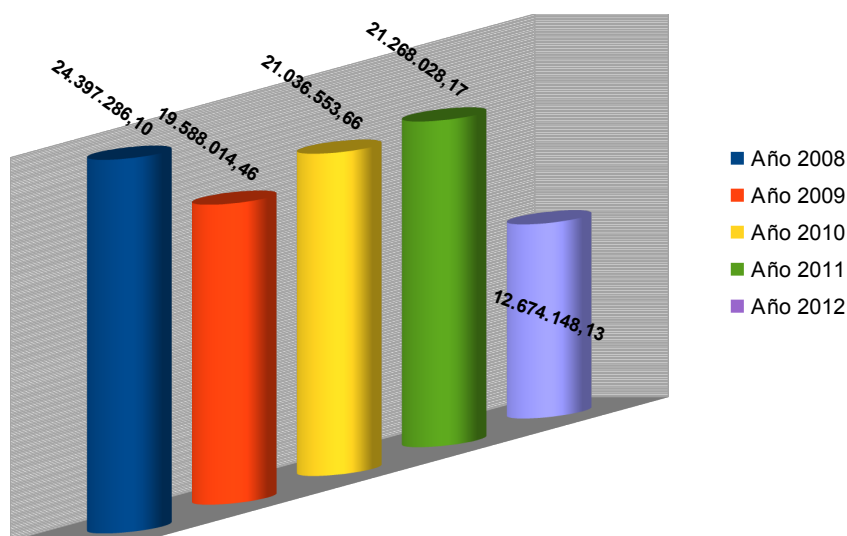



Formatos de venta

En cuanto a los formatos, los envases de medio kilo mantienen la preferencia de los consumidores. Los registros indican que durante abril de este año los paquetes de medio kilo representaron el 55,13% de las ventas (siempre a salida de molino). Con el 35,70% se ubicaron los paquetes de un kilo; con el 4,03% los envases de dos kilos y con el 1,12 % los de cuarto kilo. En el ítem “otros formatos” se inscribió el 1,42%, mientras que el 2,60% correspondió al rubro “sin estampillas”.

Formatos yerba mate a salida de molino

Periodo abril 2012

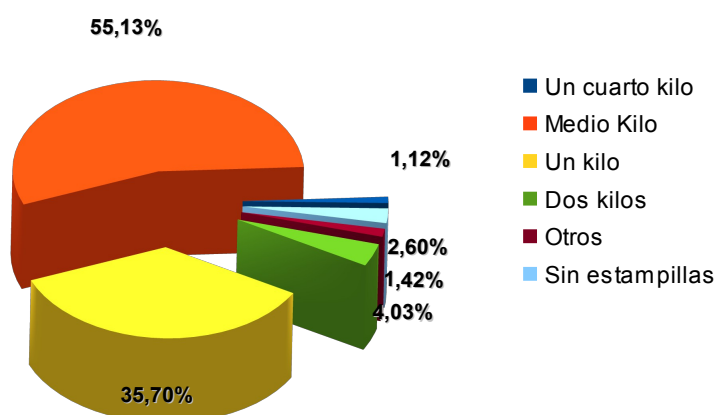

Salida de molinos por formatos

Evolución anual

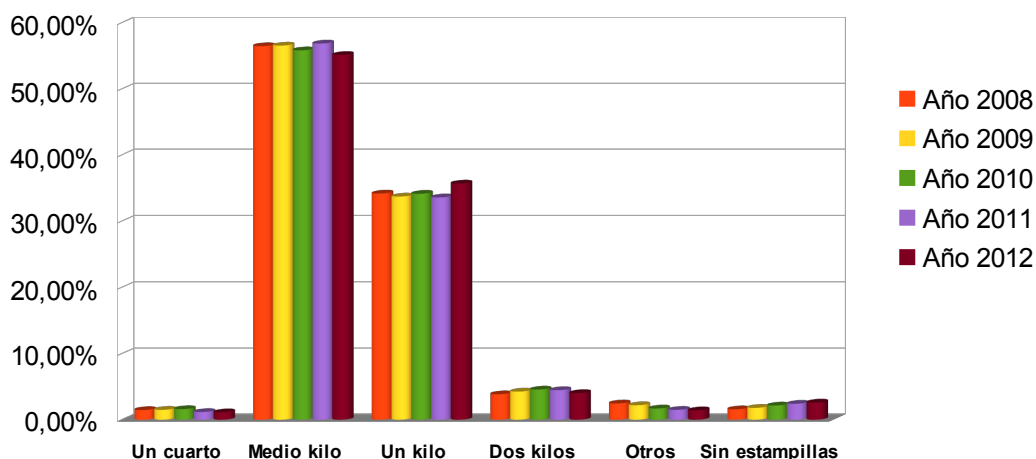



Avance de cosecha

El ingreso de materia prima a los establecimientos de secanza permite observar el avance de la cosecha en la región productora. Los datos indican que entre los meses de enero y abril fueron procesados **157.554.966, 89 kilos de hoja verde.**

PERIODO	ZONA CENTRO	ZONA NOROESTE	ZONA NORESTE	ZONA OESTE	ZONA SUR	ZONA CORRIENTES	TOTAL
enero-2012	5.991.420,00 kg	575.400,00 kg	2.163.967,00 kg	2.299.239,00 kg	4.007.743,00 kg	6.763.308,00 kg	21.801.077,00 kg
febrero-2012	5.664.870,00 kg	1.498.624,00 kg	4.061.804,00 kg	1.734.164,00 kg	4.233.871,00 kg	6.259.666,00 kg	23.452.999,00 kg
marzo-2012	10.416.467,00 kg	3.715.537,00 kg	13.427.308,00 kg	3.406.966,00 kg	7.019.835,00 kg	8.634.370,00 kg	46.620.483,00 kg
abril-2012	23.156.812,89 kg	5.249.947,00 kg	16.181.971,00 kg	5.864.047,00 kg	6.717.902,00 kg	8.509.728,00 kg	65.680.407,89 kg
TOTAL ANUAL	45.229.569,89 kg	11.039.508,00 kg	35.835.050,00 kg	13.304.416,00 kg	21.979.351,00 kg	30.167.072,00 kg	157.554.966,89 kg

Zona Productora de Yerba Mate

- Regiones

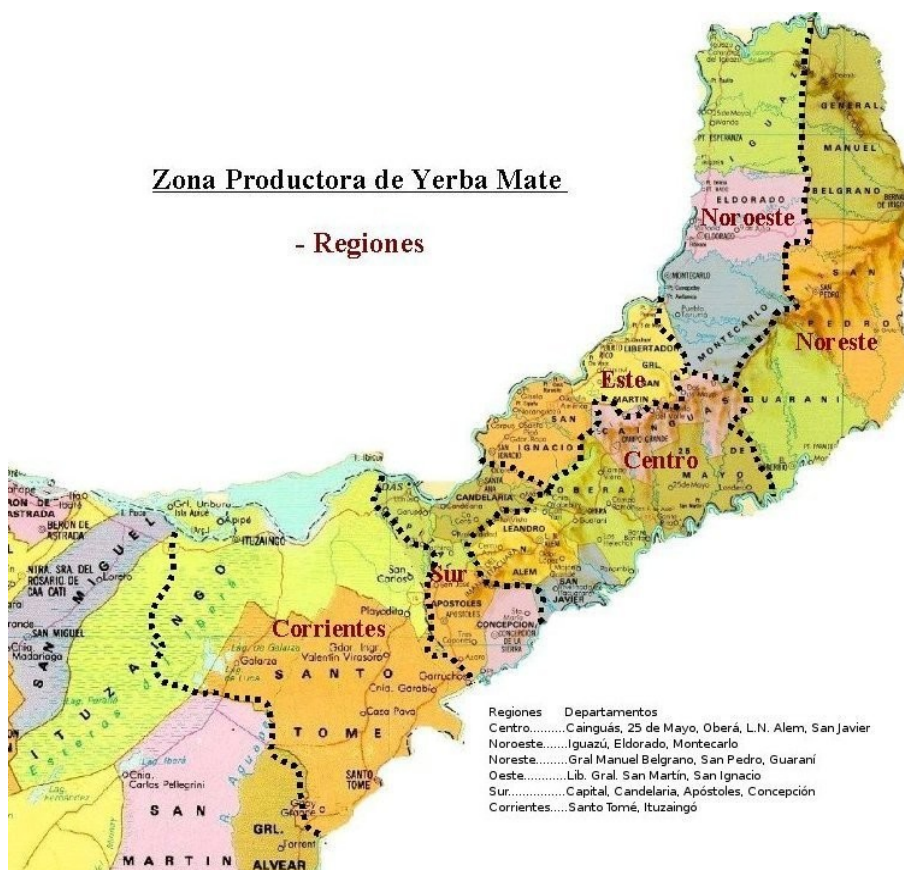



INGRESO DE HOJA VERDE A SECADEROS

	2008 (kilos)	2009 (kilos)	2010 (kilos)	2011 (kilos)	2012 (kilos)
enero	24.233.110,00	12.241.183,00	22.529.626,00	21.135.258,67	21.801.077,00
febrero	35.549.236,00	17.328.850,00	25.827.787,00	22.492.890,00	23.452.999,00
marzo	42.156.180,40	41.176.988,00	46.089.618,60	37.763.615,20	46.620.483,00
abril	70.711.480,00	63.005.120,00	68.832.728,20	66.365.972,67	65.680.407,89
mayo	89.528.995,00	82.190.851,00	87.426.306,00	112.371.321,53	
junio	92.353.935,00	100.879.826,00	118.788.293,10	96.280.837,13	
julio	116.799.010,00	120.232.171,90	107.657.019,00	108.356.116,79	
agosto	103.730.403,00	110.665.131,21	126.099.564,00	106.896.400,40	
septiembre	90.628.728,00	80.980.512,21	89.077.439,32	82.137.609,00	
octubre	551.946,00	667.780,00	442.294,00	610.055,00	
noviembre	206.032,00	671.246,00	640.842,00	947.719,00	
diciembre	13.144.032,00	22.814.262,12	27.263.520,00	33.253.857,00	
TOTAL	679.593.087,40	652.853.921,44	720.675.037,22	688.611.652,39	157.554.966,89

Stock de yerba mate canchada y de yerba mate molida

Otros indicadores que permiten observar el movimiento de la actividad yerbatera son los stocks existentes de yerba mate canchada y de yerba mate molida.

Para el primer caso se observan tres variantes: el stock de canchada en secaderos, en molinos y en poder de otros operadores. Los datos refieren que en abril del 2.012 existía en secaderos un stock de **56.048.644, 95 kilos** de canchada, mientras que los molinos contaban con un stock de **102.029.643, 05 kilos** de canchada. El stock de canchada en poder de otros operadores era de **3.978.367, 08 kilos** y, en cuanto a la yerba mate molida, al mes de abril la industria mantenía un stock de **13.487.314, 12 kilos**.

	Canchada molinos (kgs)	Canchada secaderos (kgs)	Canch. Otros operadores (kgs)	Molida en molinos (kgs)
A abril 2012	102.029.643,05	56.048.644,95	3.978.367,08	13.487.314,12
A abril 2011	97.544.998,79	53.306.536,55	2.819.468,38	11.775.831,72
A abril 2010	96.557.854,40	52.288.078,86	9.112.280,48	9.988.330,50
A abril 2009	111.603.645,63	55.527.130,20	13.223.916,54	10.907.743,26
A abril 2008	119.937.670,27	66.437.882,65	7.271.790,14	9.787.988,36